

78 PLAZAS

CALLE COLOMBIA

CALLE 48

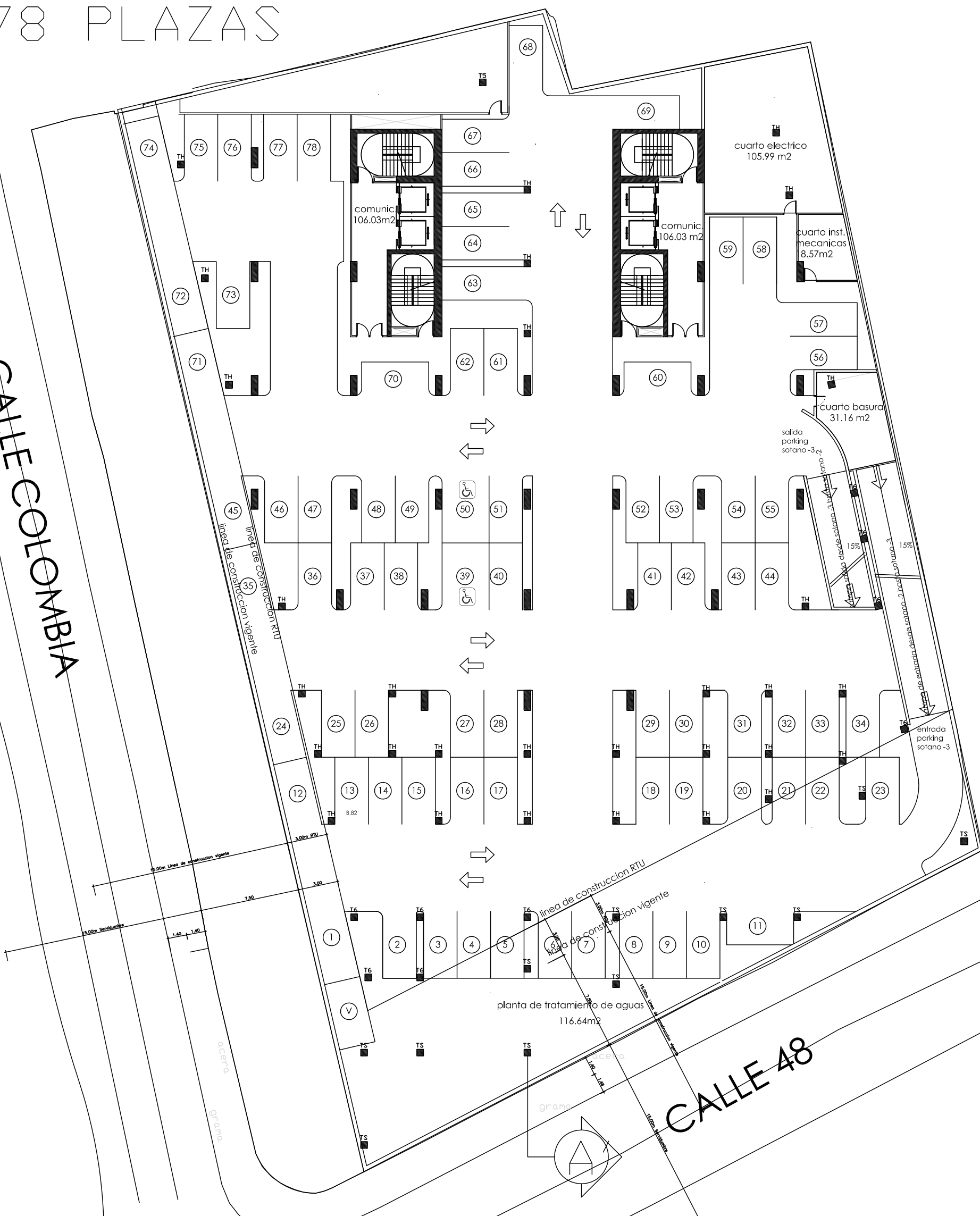

PLANTA DE SOTANO -3

Estacionamientos

Escala 1/300

nota: el tanque de almacenamiento de agua se situara la ultima planta tecnica.

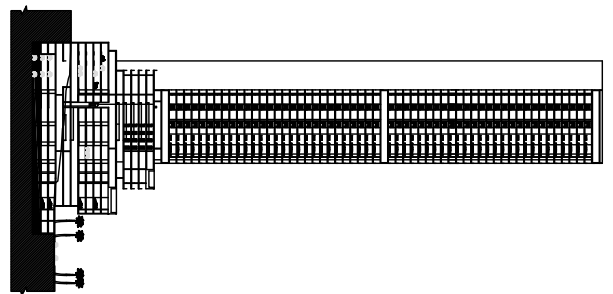

ECHIVERRIA - SANTOS & BAEZ ARQUITECTOS	
Tel: 225-1289 Fax: 225-1289 Mpls: 0819-8804 El Bar, Panama, P.R. e-mail: theodor@echiverria.com	
Diseño	Código
Desarrollo	Fecha: 16/07/08
	Hojas: 1 De: 21
FINCAS N° 9453, 8278, 10722, 10023 Y 10028 UBIC. EN CALLE COLOMBIA Y CALLE 48, CORREGIMIENTO DE BELLA VISTA, PROV. DE PANAMA PROPIETARIO	
GESMAR PANAMA, S.A.	
PROPIETARIO	
INGENIERO MANEJADOR	
HUMBERTO ECHIVERRIA, C. ARQUITECTO LICENCIA No. 84-001-041	
Firma: ECHIVERRIA, C. del 26 de Enero 1988 JUAN TORRES, INGENIERO Y ARQUITECTO	
TITULO:	
PLANTA -3* Esc: 1/300	

76 PLAZAS

CALLE COLOMBIA

CALLE 48

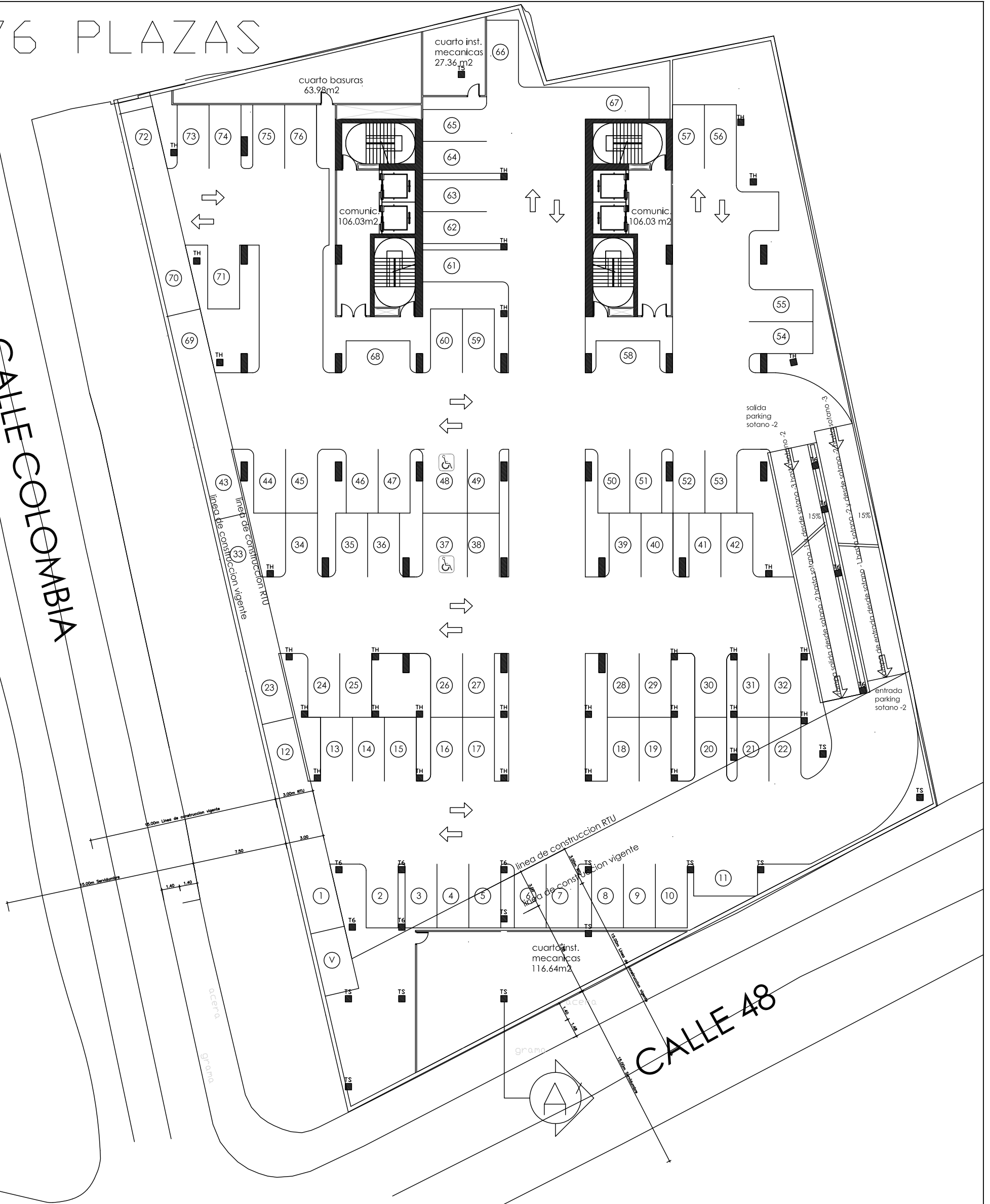

PLANTA DE SOTANO -2
Estacionamientos
Escala 1/300

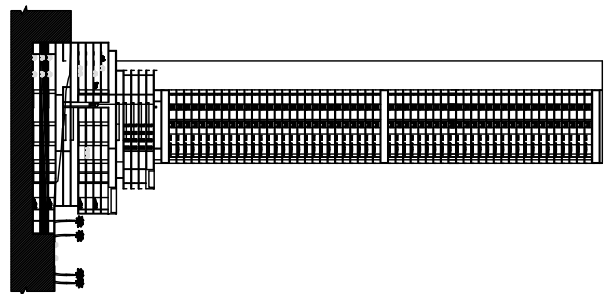

ECHIVERRIA - SANTOS & BAEZ
ARQUITECTOS

Md 225-1289 fax 225-1289 P.O. Box 0819-88004 El Bar, Panama, P.R.
e-mail: theodor@echiverria.com

Diseño	Código
Desarrollo	Fecha
Hojas: 2	De: 21

FINCAS N° 9453, 8278, 10722, 10023 Y 10028
UBIC. EN CALLE COLOMBIA Y CALLE 48,
CORREGIMIENTO DE BELLA VISTA, PROV. DE P.A.M.
PROPIETARIO

GESMAR PANAMA, S.A.

PROPIETARIO

INGENIERO MANEJADOR

HUMBERTO ECHIVERRIA, C.
ARQUITECTO
LICENCIA No. 84-001-041

FINCA: LIT. 15 DEL ZON. 26 DE DICIEMBRE 1959
JAMA, TIBERIA, DE INGENIERIA Y ARQUITECTURA

PLANTA -2*

Esc: 1/300

67 PLAZAS

CALLE COLOMBIA

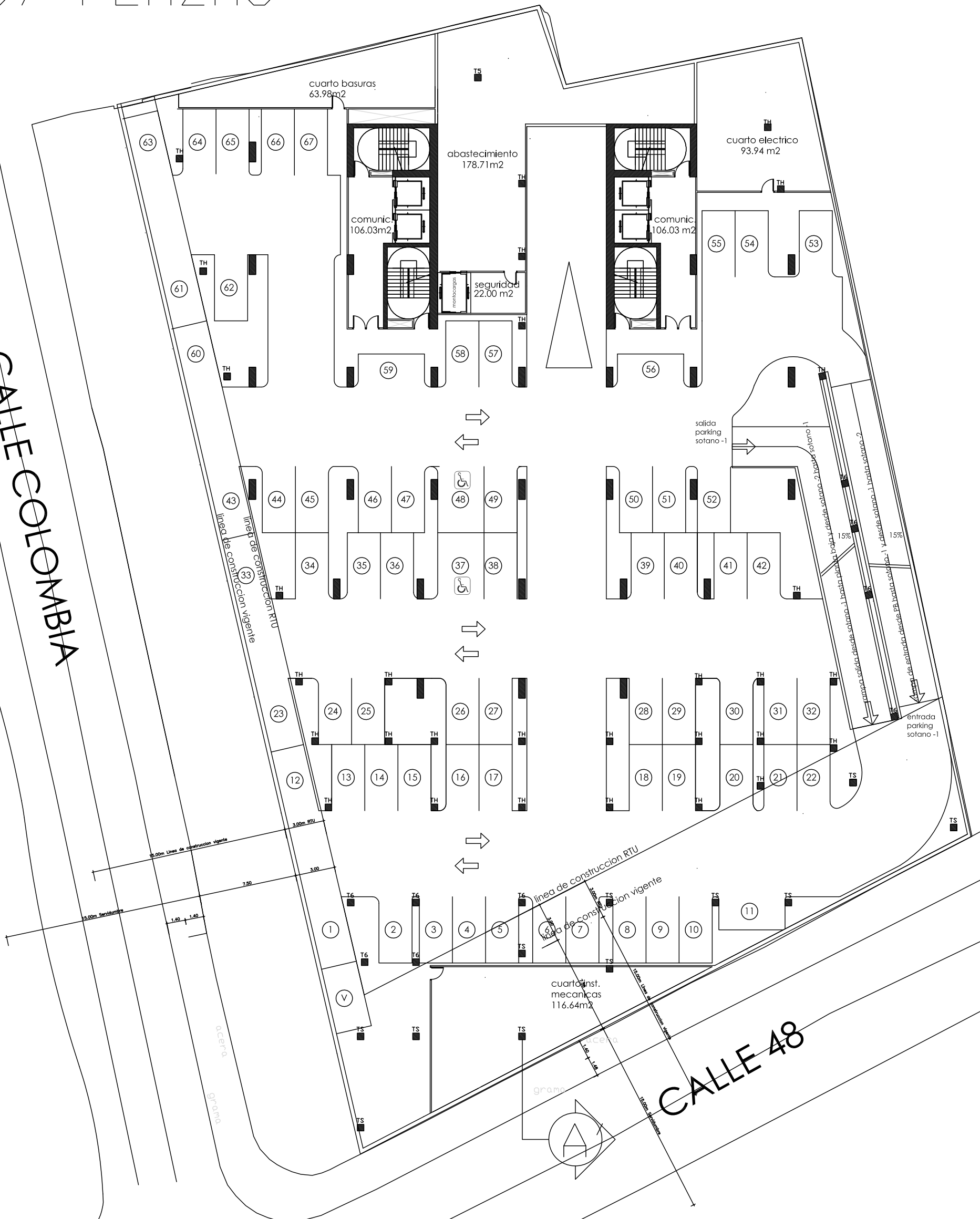

PLANTA DE SOTANO -1
Estacionamientos
Escala 1/300

 <p>ECHIVERRIA - SANTOS & BAEZ ARQUITECTOS</p> <p>M: 225-1289 Fax: 225-1699 P.O. Box: 0819-38024 El Bar, Panama, P.R. E-mail: theodor@echiverriasantos.com</p>	<p>Desarrollo: 16/07/08</p>	<p>Hojas: 3</p>	<p>De: 21</p>
	<p>FINCAS N° 9453, 8278, 10722, 10023 Y 10028 UBIC. EN CALLE COLOMBIA Y CALLE 48, CORREGIMIENTO DE BELLA VISTA, PROV. DE P.A.M. PROPIETARIO</p>	<p>PROPIETARIO</p>	<p>INGENIERO MANEJADOR</p>
<p>PROPIETARIO</p>	<p>PROPIETARIO</p>	<p>INGENIERO MANEJADOR</p>	<p>PLANTA -1a Esc: 1/300</p>
<p>PROPIETARIO</p>	<p>PROPIETARIO</p>	<p>INGENIERO MANEJADOR</p>	<p>PLANTA -1a Esc: 1/300</p>

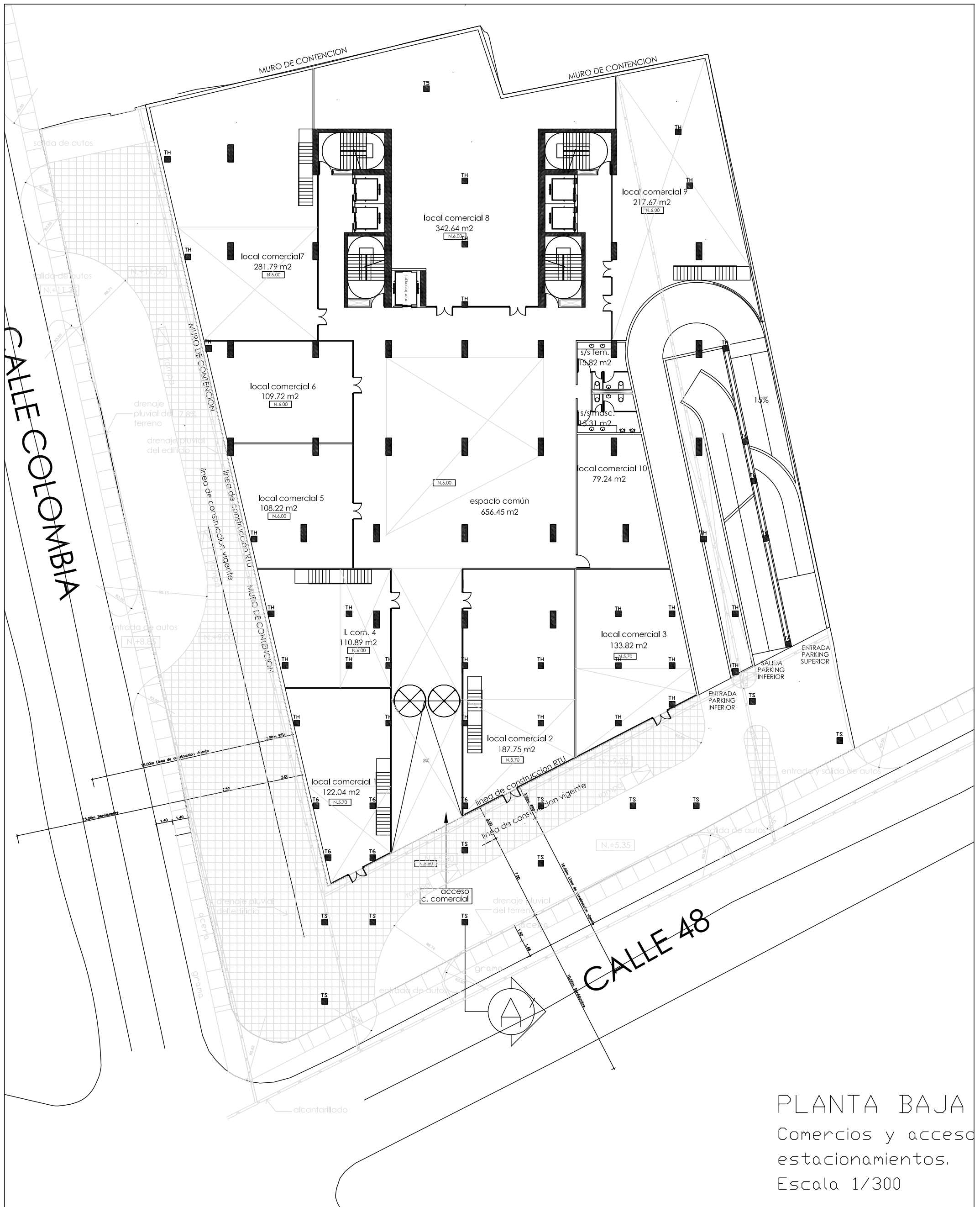

PLANTA BAJA
Comercios y acceso
estacionamientos.
Escala 1/300

 <p>ECHIVERRIA - SANTOS & BAEZ ARQUITECTOS</p>	<p>Md: 225-1289 fax: 225-1289 pda: 0819-38034 E. Bar. Panama, P.R. e-mail: theodor@echiverriadosantos.com</p>
	<p>Desarrollo: Fecha: 16/07/08 Hojas: 4 De: 21</p>
<p>FINCAS N° 9443, 8278, 10722, 10023 Y 10028 UBIC. EN CALLE COLOMBIA Y CALLE 48, CORREGIMIENTO DE BELLA VISTA, PROV. DE PAM. PROPIETARIO</p>	
<p>GESMAR PANAMA, S.A.</p>	
<p>PROPIETARIO</p>	
<p>INGENIERO MANEJADOR</p>	
<p>HUMBERTO ECHIVERRIA, C. ARQUITECTO LICENCIA No. 84-001-041</p>	
<p>FINCA: LIT. 15 DEL ZON. DE DISEÑO 1008 JANITA TORRES DE ROSALES Y ARCHITECTURA</p>	
<p>PLANTA BAJA esc: 1/300</p>	

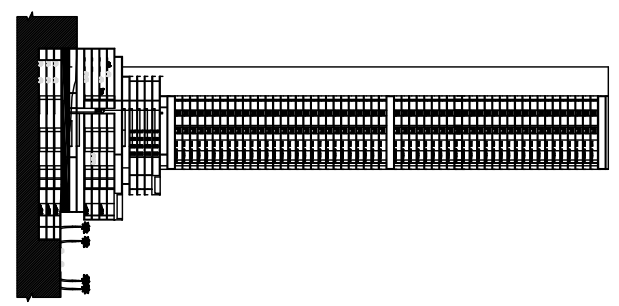

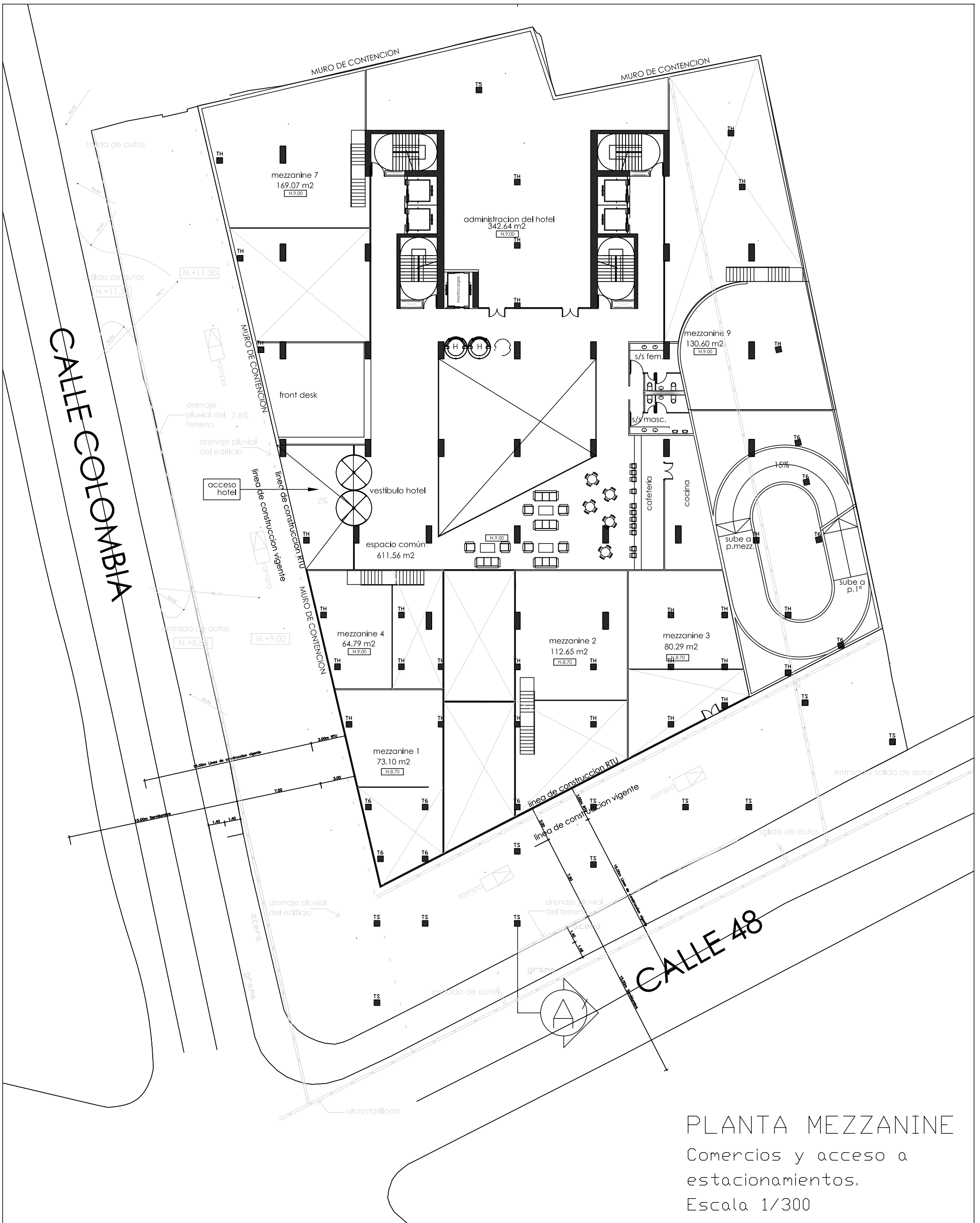

PLANTA MEZZANINE
Comercios y acceso a
estacionamientos.
Escala 1/300

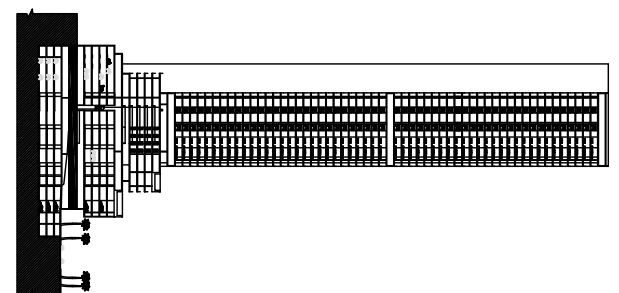

ECHIVERRIA - SANTOS & BAEZ
ARQUITECTOS

Tel: 225-1289 Fax: 225-1289 Móvil: 0819-38034 E. Bar. Panama, P.R.
e-mail: theodor@echiverriasantos.com

Diseño: _____ Código: _____

Desarrollo: _____ Fecha: 16/07/08

Hojas: 5 De: 21

FINCAS N° 9453, 8278, 10722, 10023 Y 10028
UBIC. EN CALLE COLOMBIA Y CALLE 48,
CORREGIMIENTO DE BELLA VISTA, PROV. DE P.A.M.
PROPIETARIO

GESMAR PANAMA, S.A.

PROPIETARIO

INGENIERO MANEJADOR

HUMBERTO ECHIVERRIA, C.
ARQUITECTO
LICENCIA No. 84-001-041

FINCA: L-7, 15 DE JULIO, 26 DE DICIEMBRE 1959
JANITA TORRES DE RODRIGUEZ Y RODRIGUEZ
PROPIETARIA

PLANTA MEZZANINE
Escala: 1/300

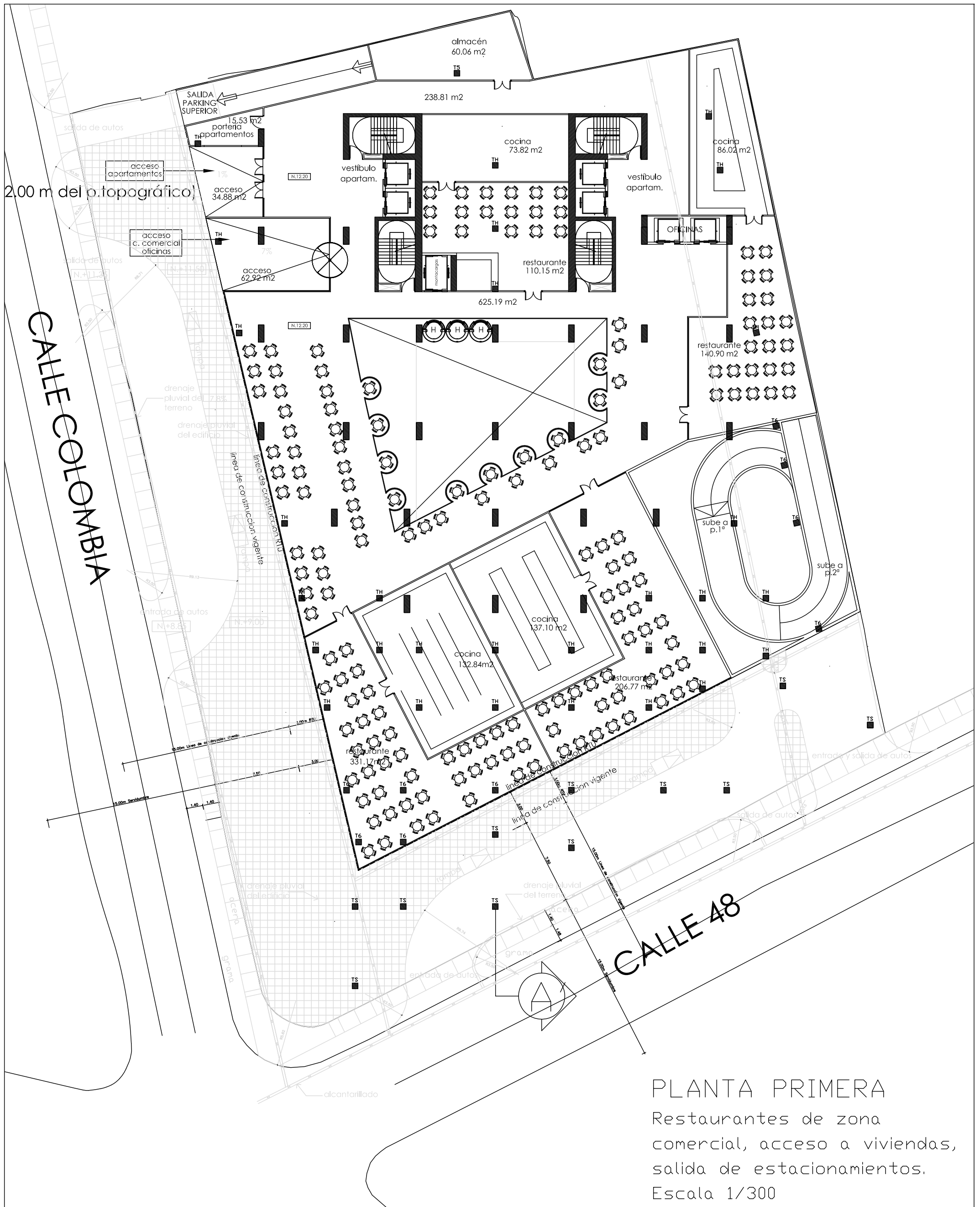

PLANTA PRIMERA
 Restaurantes de zona
 comercial, acceso a viviendas,
 salida de estacionamientos.
 Escala 1/300

 <p>ECHEVERRIA - SANTOS & BAEZ ARQUITECTOS</p>	Tel: 225-1289 Fax: 225-1289 P.O. Box: 0819-0804 El Bar, Panama, P.R. e-mail: theodor@echeverriasantos.com
	Desarrollo: Fecha: 16/07/08 Hoja: 6 De: 21
FINCAS N° 9453, 9278, 10722, 10023 Y 10028 UBIC. EN CALLE COLOMBIA Y CALLE 48, CORREGIMIENTO DE BELLA VISTA, PROV. DE P.A.M. PROPIETARIO	
GESMAR PANAMA, S.A. PROPIETARIO	
INGENIERO MANEJADOR HUMBERTO ECHEVERRIA, C. ARQUITECTO LICENCIA No. 84-001-041	
Firma: [Signature] JUAN TORRES DE ROSALES Y ANDRÉS ROSALES INGENIEROS	
PLANTA 1ª Esc: 1/300	

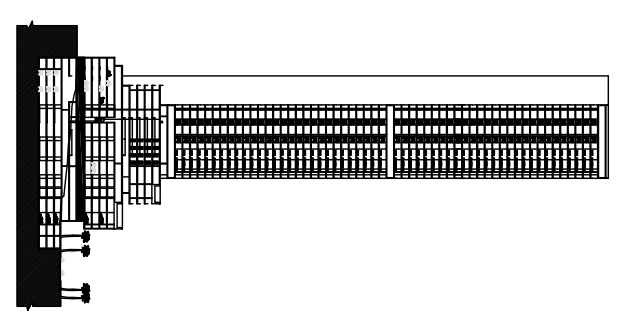

66 PLAZAS

CALLE COLOMBIA

CALLE 48



PLANTA SEGUNDA
Estacionamientos.
Escala 1/300

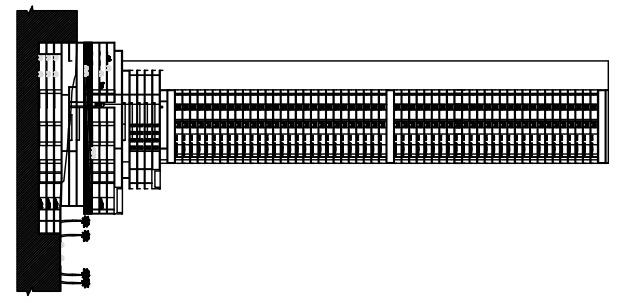

<p>ECHIVERRIA - SANTOS & BAEZ ARQUITECTOS</p> <p>M: 225-1289 Fax: 225-1289 MOb: 0819-88034 E-Dir: Panama, P.R. E-Mail: theodor@echiverria.com.ec</p>			
Desarrollo	Fecha	Hojas	De
	16/07/08	7	21
<p>FINCAS N° 9453, 8278, 10722, 10023 Y 10028 UBIC: EN CALLE COLOMBIA Y CALLE 48, CORREGIMIENTO DE BELLA VISTA, PROV. DE PAM. PROPIETARIO</p>			
<p>GESMAR PANAMA, S.A.</p>			
<p>PROPIETARIO</p>			
<p>INGENIERO MANEJADOR</p>			
<p>HUMBERTO ECHIVERRIA, C. ARQUITECTO LICENCIA No. 84-001-041</p>			
<p>FRAMA CALLE 15 DE JULIO, 26 DE DICIEMBRE 1959 JARRA, TEBANA DE INGENIERIA Y ARQUITECTURA</p>			
<p>TITULO:</p>			
<p>PLANTA 2ª Esc: 1/300</p>			

66 PLAZAS

CALLE COLOMBIA

CALLE 48



PLANTA TERCERA
Estacionamientos.
Escala 1/300

 <p>ECHEVERRIA - SANTOS & BAEZ ARQUITECTOS</p> <p>M: 225-1289 fax: 225-1289 P.O. Box 0819-0804 El Bar, Panama, P.R. E: msantos, hbaez@echeverriasantos.com</p>	<p>PROPIETARIO</p> <p>INGENIERO MANEJADOR</p>
	<p>HUMBERTO ECHEVERRIA, C. ARQUITECTO LICENCIA No. 84-001-041</p>
<p>FINCAS N° 9453, 8278, 10722, 10023 Y 10028 UBIC. EN CALLE COLOMBIA Y CALLE 48, CORREGIMIENTO DE BELLA VISTA, PROV. DE PANA. PROPIETARIO</p> <p>GESMAR PANAMA, S.A.</p>	<p>PLANTA 3ª Esc: 1/300</p>
<p>Desarrollo</p> <p>Fecha: 16/07/08</p> <p>Hojas: 8</p> <p>De: 21</p>	<p>Titulo</p> <p>LEY 15 DEL 26 DE DICIEMBRE 1959 JURISDICCION DE INGENIERIA Y ARQUITECTURA</p>

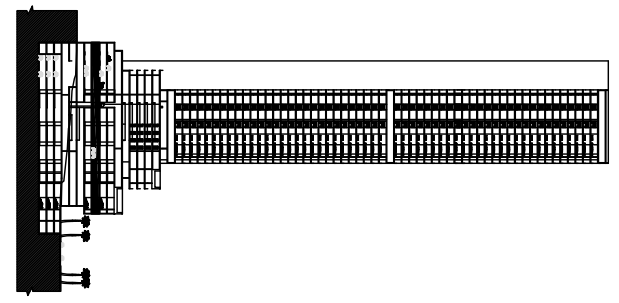

66 PLAZAS

CALLE COLOMBIA

CALLE 48



PLANTA CUARTA
Estacionamientos.
Escala 1/300

<p>ECHIVERRIA - SANTOS & BAEZ ARQUITECTOS</p> <p>M: 225-1289 Fax: 225-1289 P.O. Box: 0819-0804 El Bar, Panama, P.R. E: msantos@echeverriasantos.com.ar E: msantos@echeverriasantos.com</p>	<p>Desarrollo: 16/07/08</p> <p>Hojas: 9 De: 21</p>
	<p>FINCAS N° 9453, 8278, 10722, 10023 Y 10028 UBIC. EN CALLE COLOMBIA Y CALLE 48, CORREGIMIENTO DE BELLA VISTA, PROV. DE P.A.M. PROPIETARIO</p> <p>GESMAR PANAMA, S.A.</p> <p>PROPIETARIO</p>
<p>INGENIERO MANEJADOR</p> <p>HUMBERTO ECHIVERRIA, C. ARQUITECTO LICENCIA No. 84-001-041</p>	<p>PLANTA 4a Escala: 1/300</p>

66 PLAZAS

CALLE COLOMBIA

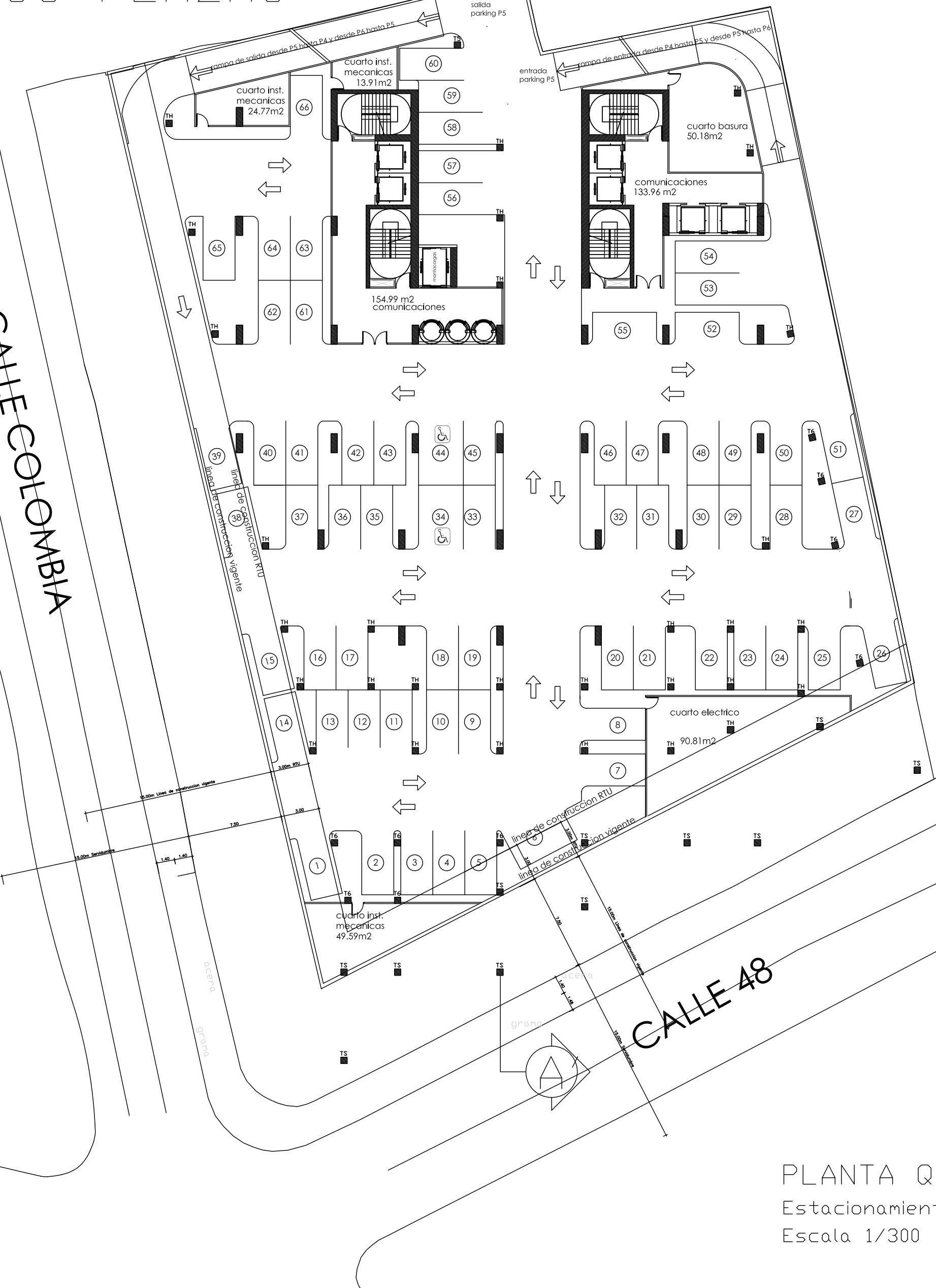

CALLE 48

PLANTA QUINTA
Estacionamientos.
Escala 1/300

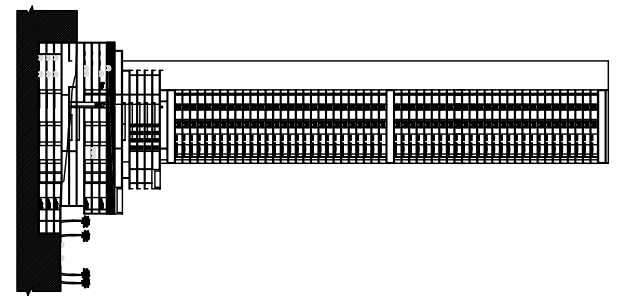

ECHIVERRIA - SANTOS & BAEZ Arquitectos	
Tel: 225-1289 Fax: 225-1289 Mpls: 0819-38034 E. Bar. Panama, P.R. e-mail: theodor@echiverria.com	
Diseño Calculo	Fecha 16/07/08
Desarrollo Hdr: 10 Dc: 21	Finca 9453, 8278, 10722, 10023 y 10028 UBIC. EN CALLE COLOMBIA Y CALLE 48, CORREGIMIENTO DE BELLA VISTA, PROV. DE P.A.M. PROPIETARIO
GESMAR PANAMA, S.A. PROPIETARIO	
INGENIERO MANEJADOR HUMBERTO ECHIVERRIA, C. ARQUITECTO LICENCIA No. 84-001-041	
PLANTA 5ª Esc: 1/300	

61 PLAZAS

CALLE COLOMBIA

CALLE 48

PLANTA SEXTA
Estacionamientos
Escala 1/300

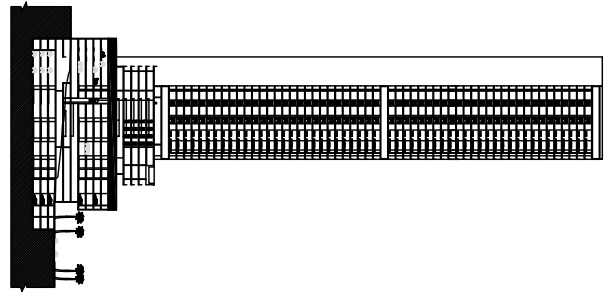
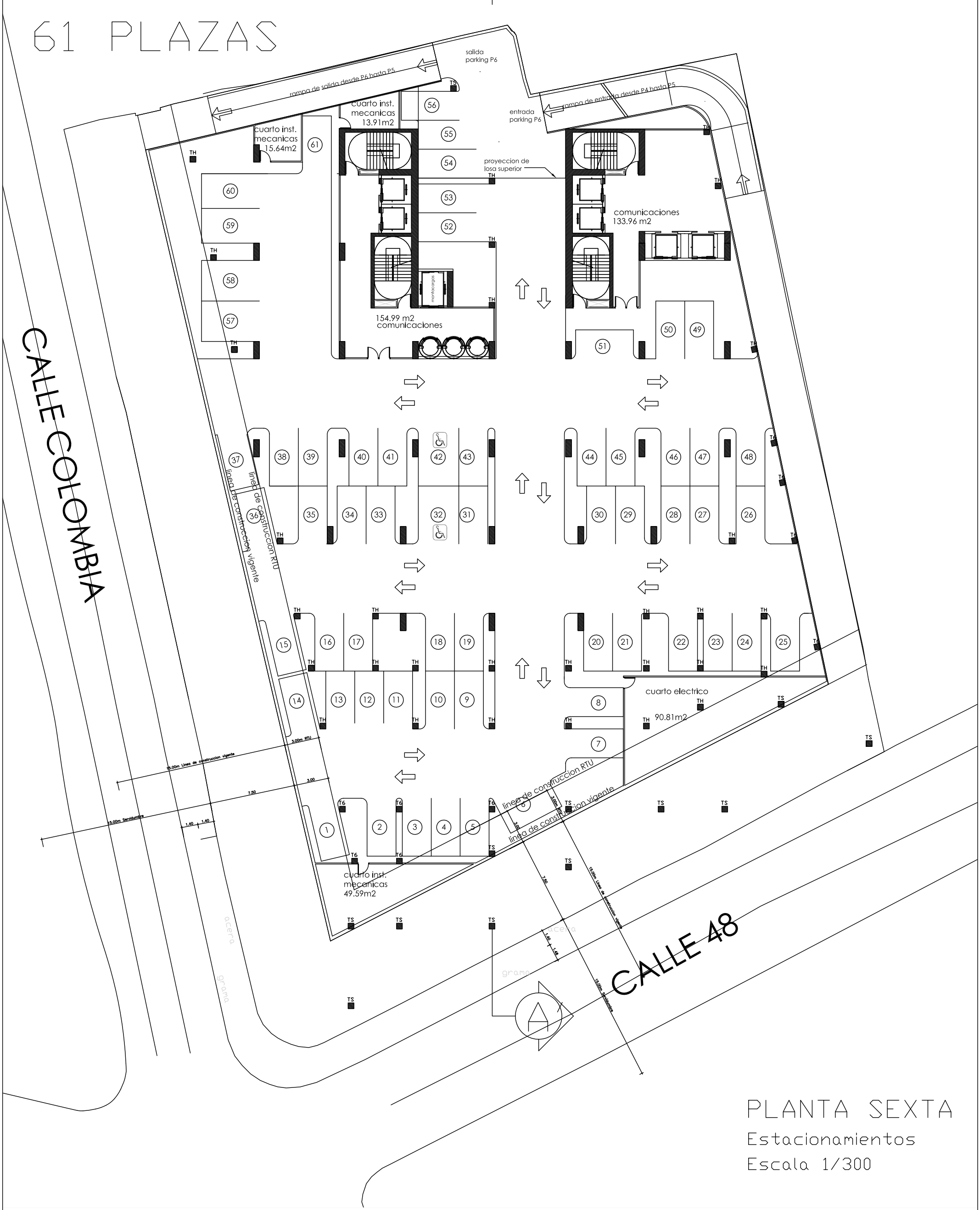

ECHIVERRIA - SANTOS & BAEZ ARQUITECTOS	
Tel: 225-1289 Fax: 225-1289 Mpls: 0819-38204 E. Bar. Panama, P.R. e-mail: theodor@echiverria.com	
Diseño	Código
Desarrollo	Fecha: 16/07/08
Hojas: 11	De: 21
FINCAS N° 9453, 8278, 10722, 10023 Y 10028 UBIC. EN CALLE COLOMBIA Y CALLE 48, CORREGIMIENTO DE BELLA VISTA, PROV. DE P.A.M. PROPIETARIO	
GESMAR PANAMA, S.A. PROPIETARIO	
INGENIERO MANEJADOR HUMBERTO ECHIVERRIA, C. ARQUITECTO LICENCIA No. 84-001-041	
FIRMA JUAN FERRER, 28 DE DICIEMBRE 1998 JUAN FERRER DE INGENIERIA Y ARQUITECTURA	
TITULO: PLANTA 6ª Esc: 1/300	

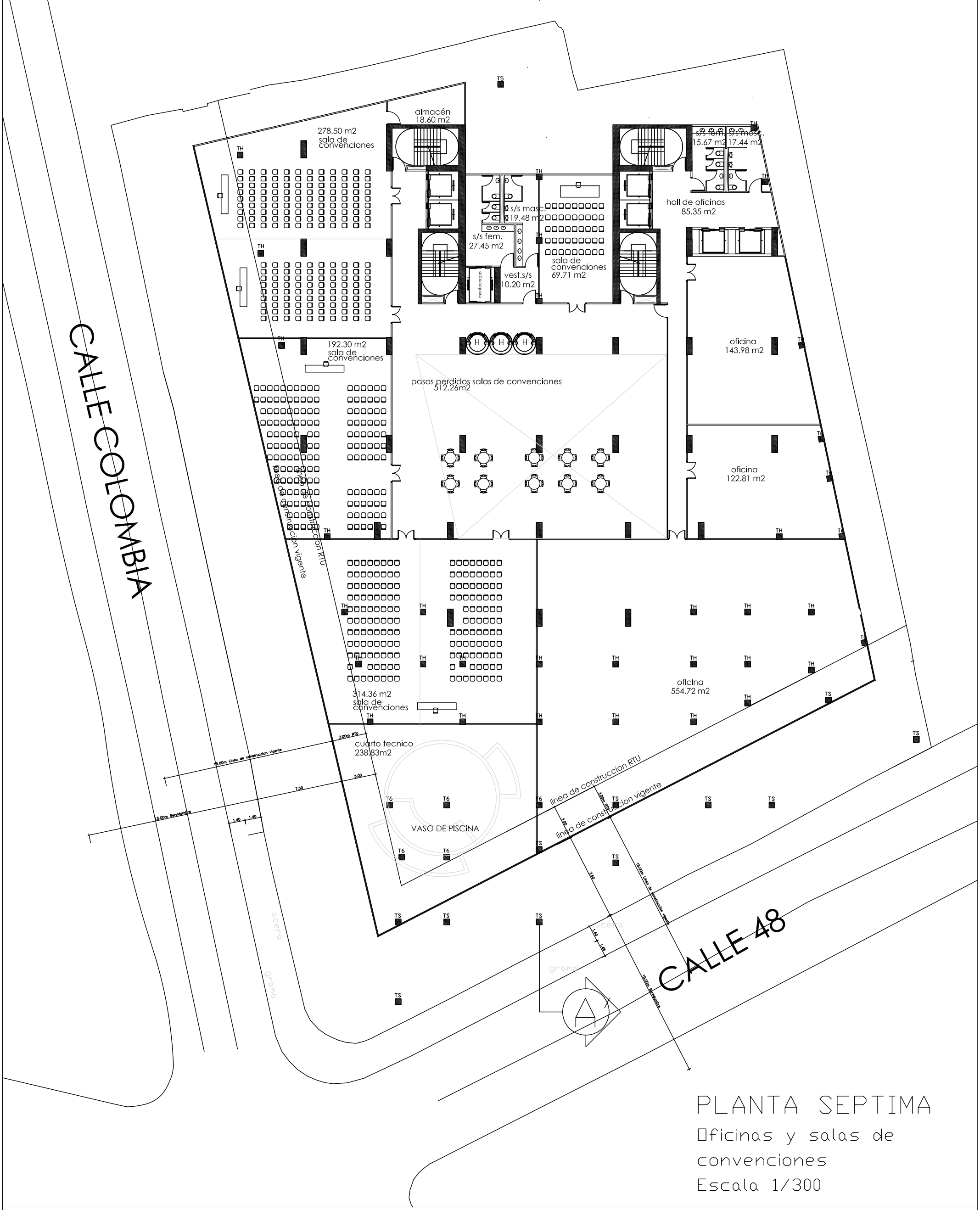

CALLE COLOMBIA

CALLE 48

PLANTA SEPTIMA
 Oficinas y salas de convenciones
 Escala 1/300

 <p>ECHEVERRIA - SANTOS & BAEZ ARQUITECTOS</p>	<p>M: 225-1289 Fax: 225-1289 P.O. Box: 0819-0804 B. de. Panama, P.R. e-mail: theodor@echeverriasantos.com</p>
	<p>Desarrollo: Fecha: 16/07/08 Hdr: 12 Dc: 21</p>
<p>FINCAS N° 9453, 8278, 10722, 10023 Y 10028 UBIC. EN CALLE COLOMBIA Y CALLE 48, CONDOMINIO DE BELLA VISTA, PROV. DE PANAMA, PROPIETARIO</p>	
<p>GESMAR PANAMA, S.A.</p>	
<p>PROPIETARIO</p>	
<p>INGENIERO MANEJADOR</p>	
<p>HUMBERTO ECHEVERRIA, C. ARQUITECTO LICENCIA No. 84-001-041</p>	
<p>FRMA: ECH. 15 DE JUL. 2008 DE DISEÑO 1008 JANA: TIBANA DE INGENIERIA Y ARQUITECTURA</p>	
<p>PLANTA 7a Esc: 1/300</p>	

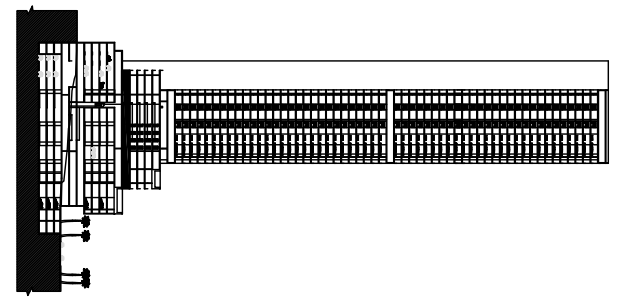

CALLE COLOMBIA

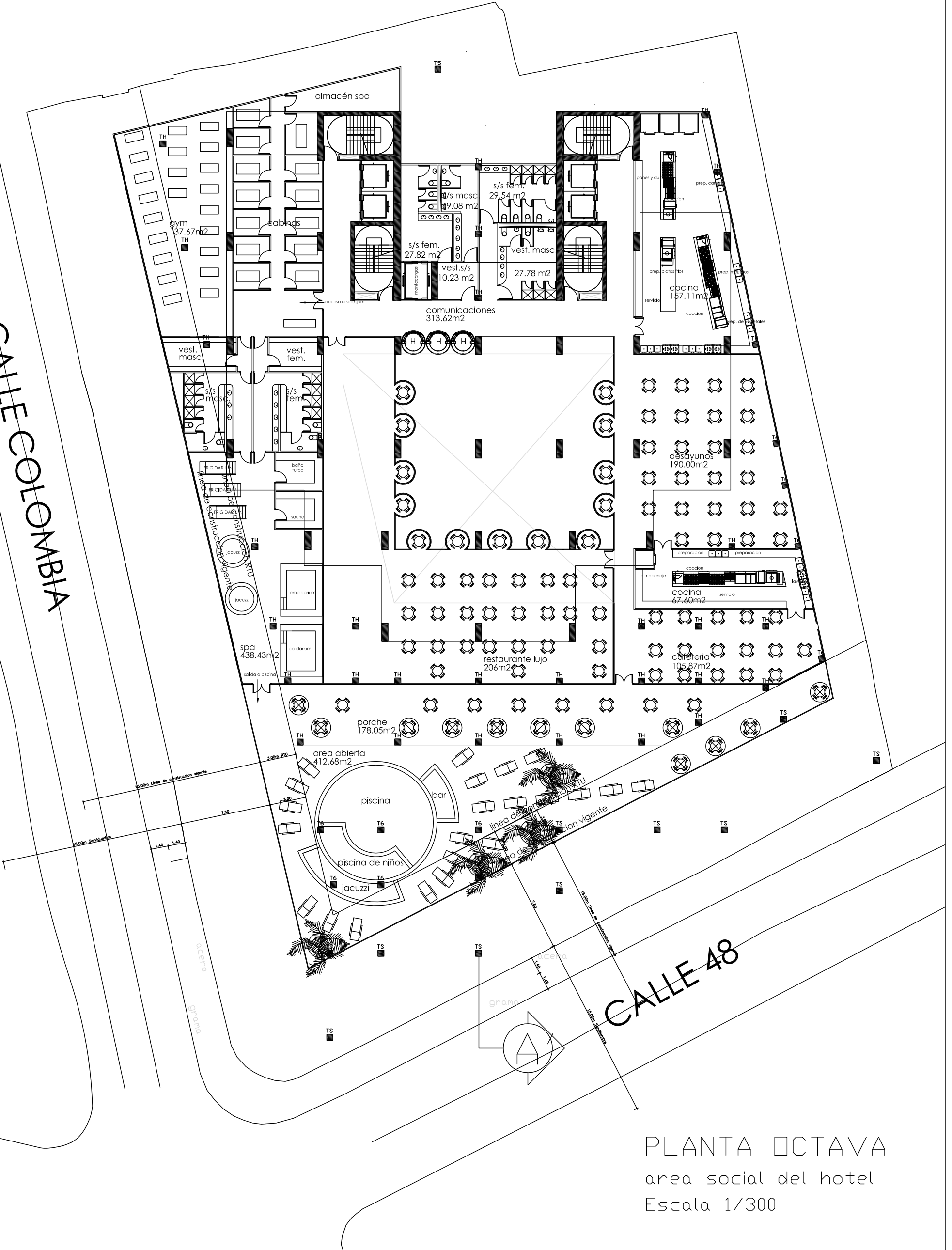

CALLE 48

PLANTA OCTAVA
 area social del hotel
 Escala 1/300

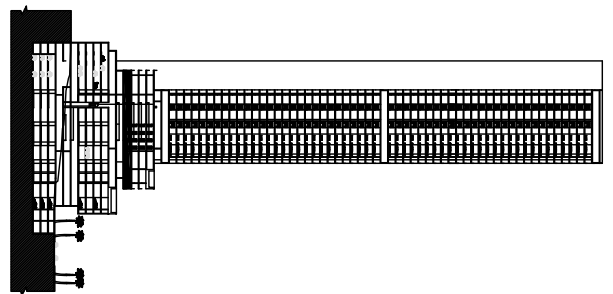

ECHIVERRIA - SANTOS & BAEZ
 ARQUITECTOS

Md 225-1289 fax 225-1289 para 0819-88004 El Bar, Panama, P.R.
 e-mail: theodor@echiverria.com

Diseño	Colocido
Desarrollo	Fecha
Hojas	De
13	21

FINCAS N° 9453, 8278, 10722, 10023 Y 10028
 UBIC. EN CALLE COLOMBIA Y CALLE 48,
 CORREGIMIENTO DE BELLA VISTA, PROV. DE P.A.M.
 PROPIETARIO

GESMAR PANAMA, S.A.
 PROPIETARIO

INGENIERO MANEJADOR
 HUMBERTO ECHIVERRIA, C.
 ARQUITECTO
 LICENCIA No. 84-001-041

FINCA
 LIT. 15 DEL 26 DE DICIEMBRE 1959
 JAMA, TIBERIA DE INGENIERIA Y ARQUITECTURA
 TITULO

PLANTA 8ª
 02/11/2010

CALLE COLOMBIA

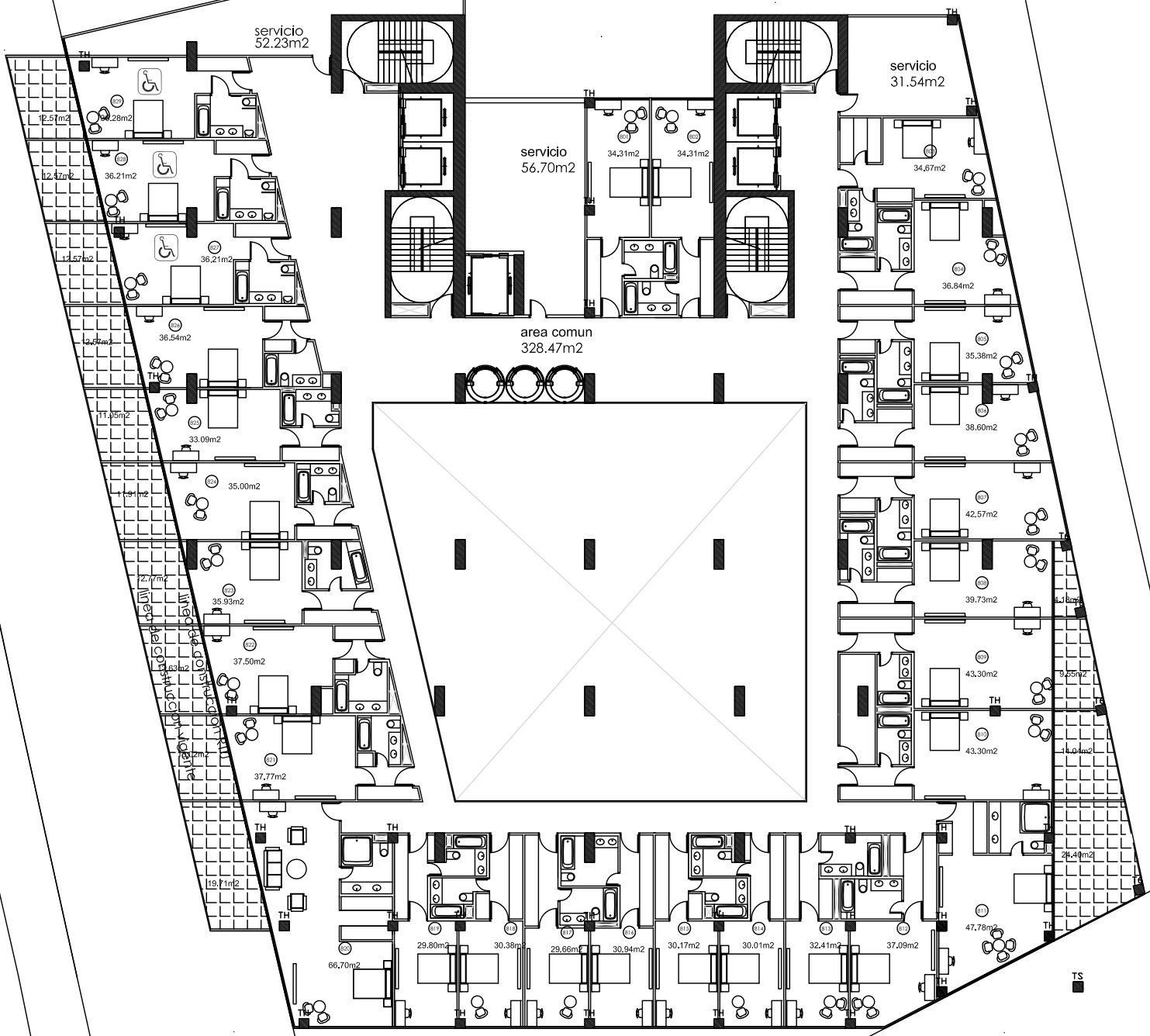

CALLE 48

PLANTA NOVENA,
habitaciones de hotel
Escala 1/300

EL 10% DE LAS HAITACIONES SON
INDIVIDUALES

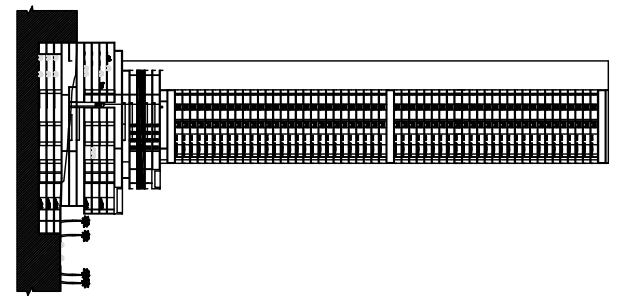

<p>ECHEVERRIA - SANTOS & BAEZ ARQUITECTOS</p>	
<p>M: 225-1289 fax: 225-1899 P.O. Box 0819-8804 El Bar, Panama, P.R. e-mail: theodor@echeverriasantos.com</p>	<p>Desarrollo</p>
<p>Fecha: 16/07/08</p>	<p>Hojas: 14 De: 21</p>
<p>FINCAS N° 9453, 8278, 10722, 10023 Y 10028 UBIC. EN CALLE COLOMBIA Y CALLE 48, CORREGIMIENTO DE BELLA VISTA, PROV. DE P.A.M. PROPIETARIO</p>	
<p>GESMAR PANAMA, S.A.</p>	
<p>PROPIETARIO</p>	
<p>INGENIERO MANEJADOR</p>	
<p>HUMBERTO ECHEVERRIA, C. ARQUITECTO LICENCIA No. 84-001-041</p>	
<p>PLANTA 9ª Esc: 1/300</p>	



PLANTA DECIMA Y
 DECIMA PRIMERA
 habitaciones de hotel
 Escala 1/300

 <p>ECHEVERRIA - SANTOS & BAEZ ARQUITECTOS</p>	Tel: 225-1289 Fax: 225-1899 P.O. Box: 0819-0804 El Bar, Panama, P.R. e-mail: theodor@echeverriasantos.com
	Desarrollo: Fecha: 16/07/08 Hgr: 15 Dc: 21
FINCAS N° 9453, 8278, 10722, 10023 Y 10028 UBIC. EN CALLE COLOMBIA Y CALLE 48, CORREGIMIENTO DE BELLA VISTA, PROV. DE P.A.M. PROPIETARIO	
GESMAR PANAMA, S.A. PROPIETARIO	
INGENIERO MANEJADOR HUMBERTO ECHEVERRIA C. ARQUITECTO LICENCIA No. 84-001-041	
FIRMA LUGAR Y FECHA JAMAICA, PANAMA, EN INGENIERIA Y ARQUITECTURA	
PLANTAS 10ª y 11ª Esc: 1/300	

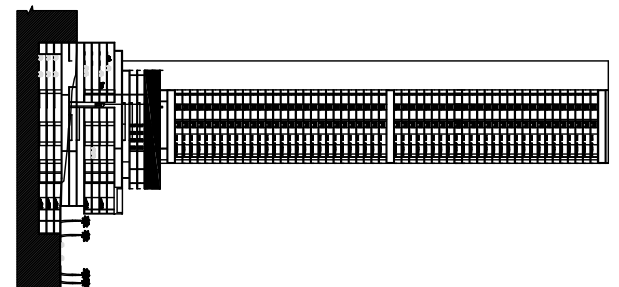

CALLE COLOMBIA

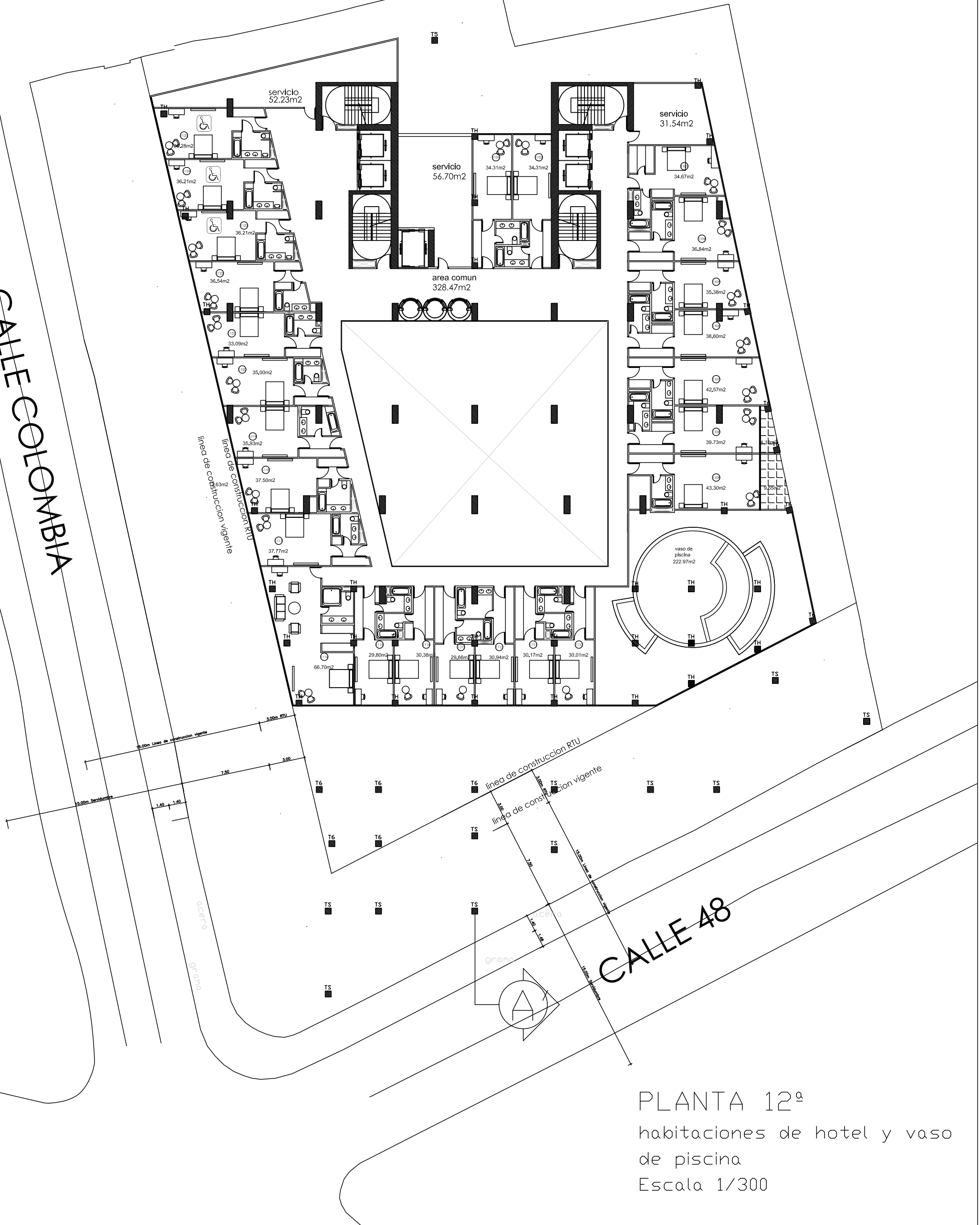

CALLE 48

PLANTA 12ª
 habitaciones de hotel y vaso
 de piscina
 Escala 1/300

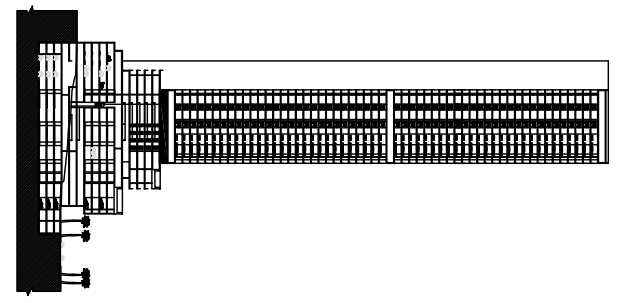

<p>ECHIVERRIA - SANTOS & BAEZ ARQUITECTOS</p>	
Tel: 225-1289 Fax: 225-1289 E-mail: theodor@echiverriadosantos.com	Edif. 10 de Julio, 28 de Enero 1058 Zona Tecnica de Ingenieria y Arquitectura
Desarrollo: 16/07/08 Hgr: 16 Dc: 21	FINCAS N° 9453, 8278, 10722, 10023 y 10028 UBIC. EN CALLE COLOMBIA Y CALLE 48, CORREGIMIENTO DE BELLA VISTA, PROV. DE P.A.M. PROPIETARIO
GESMAR PANAMA, S.A. PROPIETARIO	
INGENIERO MANEJADOR HUMBERTO ECHIVERRIA C. ARQUITECTO LICENCIA No. 84-001-041	
PLANTA 12ª Esc: 1/300	

CALLE COLOMBIA

CALLE 48

PLANTA 13ª
 area social apartamentos PB
 Escala 1/300

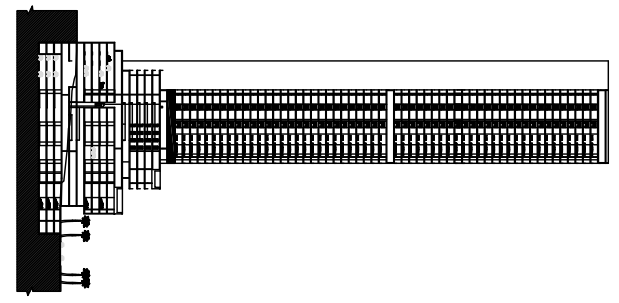
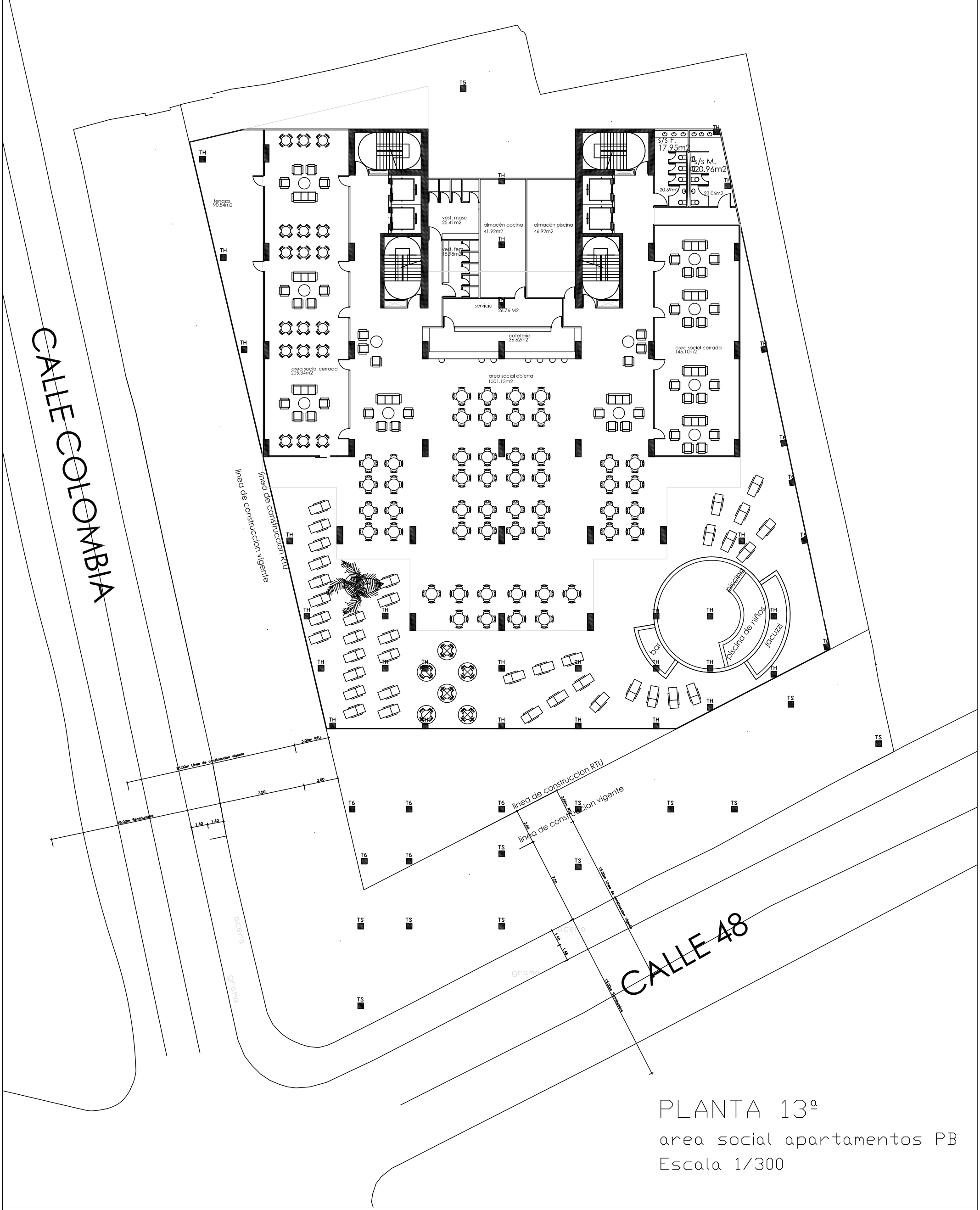

ECHIVERRIA - SANTOS & BAEZ
ARQUITECTOS

INGENIERO MANAGERIAL
 HUMBERTO ECHIVERRIA, C.
 ARQUITECTO
 LICENCIA No. 84-001-041

PROPIETARIO
 GESMAR PANAMA, S.A.

FINCAS N° 9453, 8278, 10722, 10023 Y 10028
 UBIC. EN CALLE COLOMBIA Y CALLE 48,
 CORREGIMIENTO DE BELLA VISTA, PROV. DE P.A.M.
 PROPIETARIO

Desarrollo: Fecha: 16/07/08
 Hoja: 17 De: 21

Diseño: Colocación:
 E-mail: theodor@echiverria.com.pa
 Tel: 225-1289 fax: 225-1899 Mpls: 0819-8804 El Bar, Panama, P.R.

PLANTA 13ª
 02/11/2008

FRAMA
 LTA 15 DE JULIO DE 2008
 JANTA TECNICA DE INGENIERIA Y ARQUITECTURA

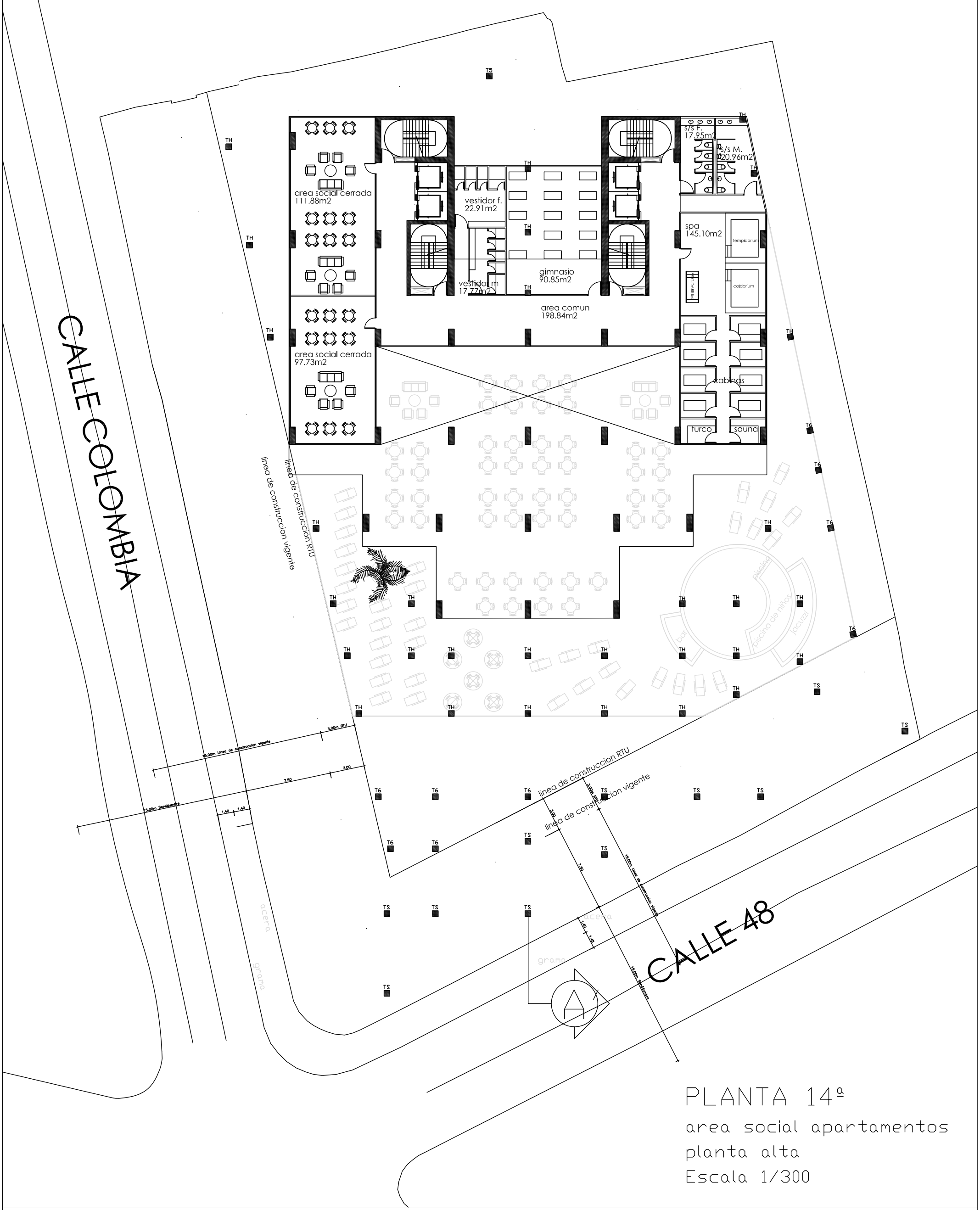

PLANTA 14^a
 area social apartamentos
 planta alta
 Escala 1/300

 <p>ECHEVERRIA - SANTOS & BAEZ ARQUITECTOS</p>	Tel: 225-1289 Fax: 225-1289 Calle: 0819-3804 El Bar, Panama, P.R. e-mail: theodor@echeverriasantos.com
	Desarrollo: Fecha: 16/07/08 Hdr: 18 Dc: 21
FINCAS N° 9453, 8278, 10722, 10023 Y 10028 UBIC. EN CALLE COLOMBIA Y CALLE 48, CORREGIMIENTO DE BELLA VISTA, PROV. DE P.A.M. PROPIETARIO	
GESMAR PANAMA, S.A.	
PROPIETARIO	
INGENIERO MANEJADOR	
HUMBERTO ECHERRIA C. ARQUITECTO LICENCIA No. 84-001-041	
Firma: 15 DE JULIO DE 2008 JUAN TORRES DE INGENIERIA Y ARQUITECTURA	
PLANTA 14 ^a Esc: 1/300	

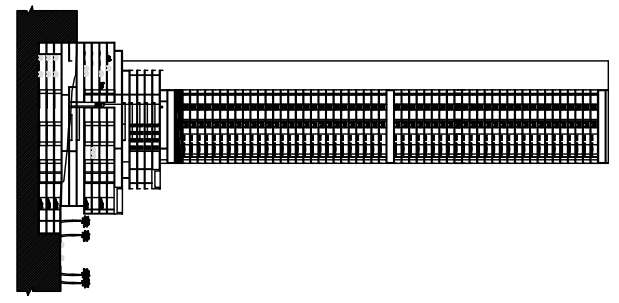

CALLE COLOMBIA

CALLE 48

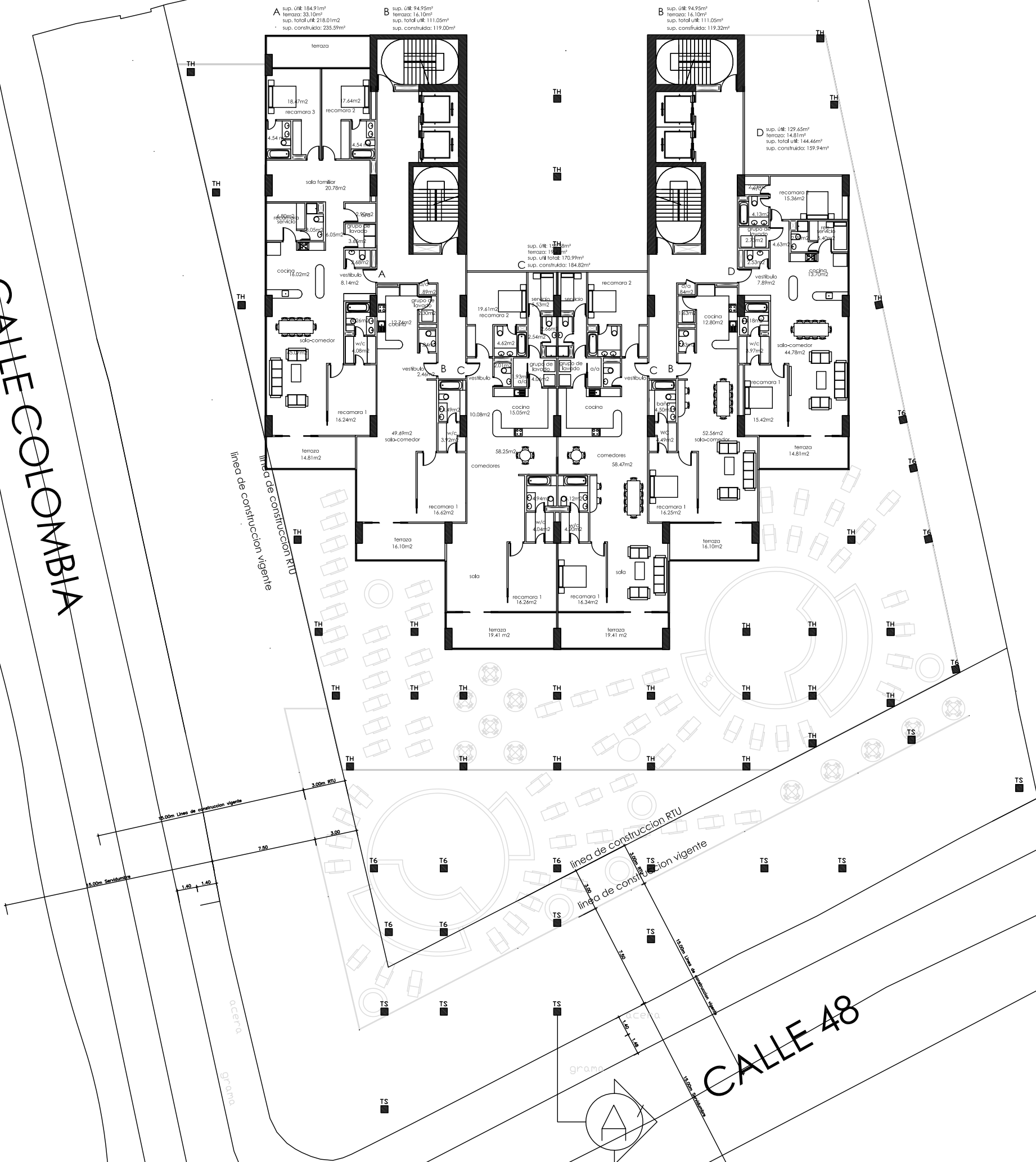

PLANTA TIPICA
apartamentos
Escala 1/300

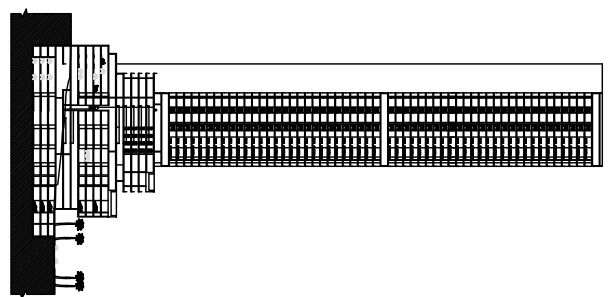

ECHIVERRIA - SANTOS & BAEZ
ARQUITECTOS

Tel: 225-1289 Fax: 225-1289 P.O. Box 0819-0804 El Dorado, Panama, P.R.
e-mail: theodor@echiverria.com

Diseño	Calculo
Desarrollo	Fecha
Hojas: 19	De: 21
FINCAS N° 9453, 8278, 10722, 10023 Y 10028 UBIC. EN CALLE COLOMBIA Y CALLE 48, CORREGIMIENTO DE BELLA VISTA, PROV. DE P.A.M. PROPIETARIO	
GESMAR PANAMA, S.A.	
PROPIETARIO	
INGENIERO MANAGERIAL	
HUMBERTO ECHIVERRIA, C. ARQUITECTO LICENCIA No. 84-001-041	
Firma: ECHIVERRIA, C. DE DISEÑO 1999 JURATA TECNICA DE INGENIERIA Y ARQUITECTURA TITULO:	
PLANTA TIPICA Esc: 1/300	

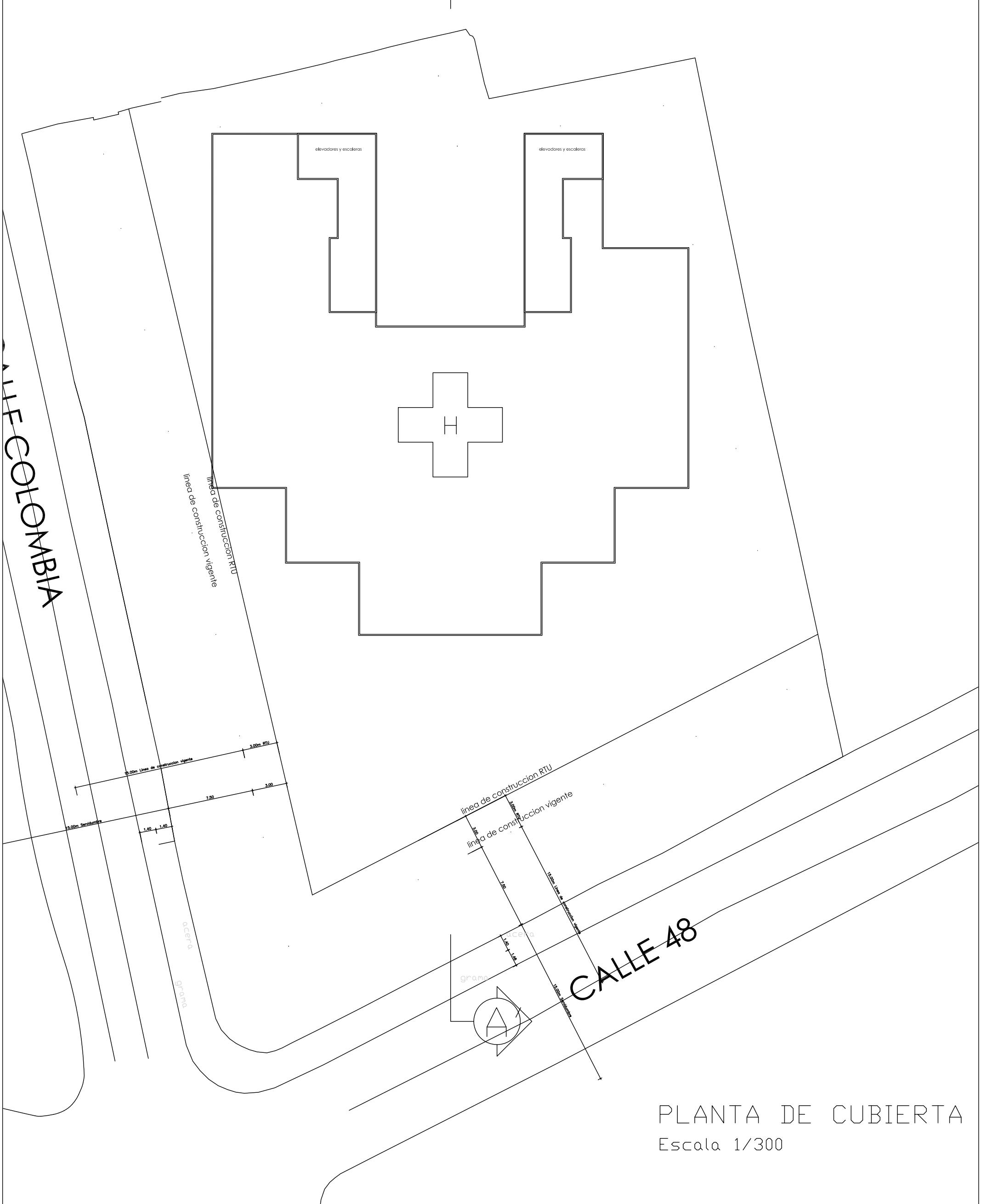

PLANTA DE CUBIERTA
Escala 1/300

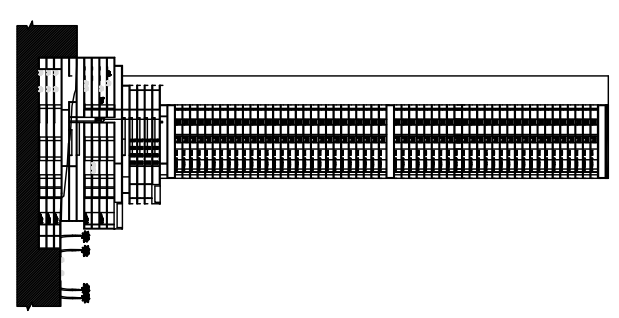

EHEVERRIA - SANTOS & BAEZ
ARQUITECTOS

Tel: 225-1289 fax: 225-1289 Mpls: 0819-38034 E. Bar. Panama, P.R.
e-mail: theodor@echeverria.com

Diseño	Calculo
Desarrollo	Fecha
Hojas: 21	De: 21
	16/07/08

FINCAS N° 94453, 8278, 10722, 10023 Y 10028
UBIC: EN CALLE COLOMBIA Y CALLE 48,
CORREGIMIENTO DE BELLA VISTA, PROV. DE P.A.M.
PROPIETARIO

GESMAR PANAMA, S.A.

PROPIETARIO

INGENIERO MANEJADOR

HUMBERTO EHEVERRIA C.
ARQUITECTO
LICENCIA No. 84-001-041

FRMA
JANA TIBON DE EHEVERRIA Y ARQUITECTA

PLANTA CUBIERTA
Esc: 1/300